

CONSTRUYE  
Y OBTÉN RECOMPENSAS

 **BONO** CONSTRUCTOR



# BONOCONSTRUCTOR

Disponible para los Diamantes Presidenciales y rangos menores

CADA BONIFICACIÓN SE LOGRA A TRAVÉS DE LA ESTRUCTURA Y EL VOLUMEN DE EQUIPO. El Bono Constructor te ayudará a comenzar tu organización 4Life de la mejor manera. Para obtener el Bono Constructor debes calificar en el rango de Constructor, recibir una orden del Programa de Lealtad de 100 LP y cumplir con el Volumen de Equipo requerido.

EXISTEN 3 NIVELES DEL BONO CONSTRUCTOR

## PRIMER NIVEL

Tú obtienes \$600 MXN cuando:

- Tienes 3 Consumidores Preferentes o distribuidores inscritos personalmente en tu línea frontal, cada uno con al menos 100 LP en órdenes del Programa de Lealtad.
- Tienes 600 LP en Volumen de Equipo.
- Si haces esto puedes calificar como Constructor.

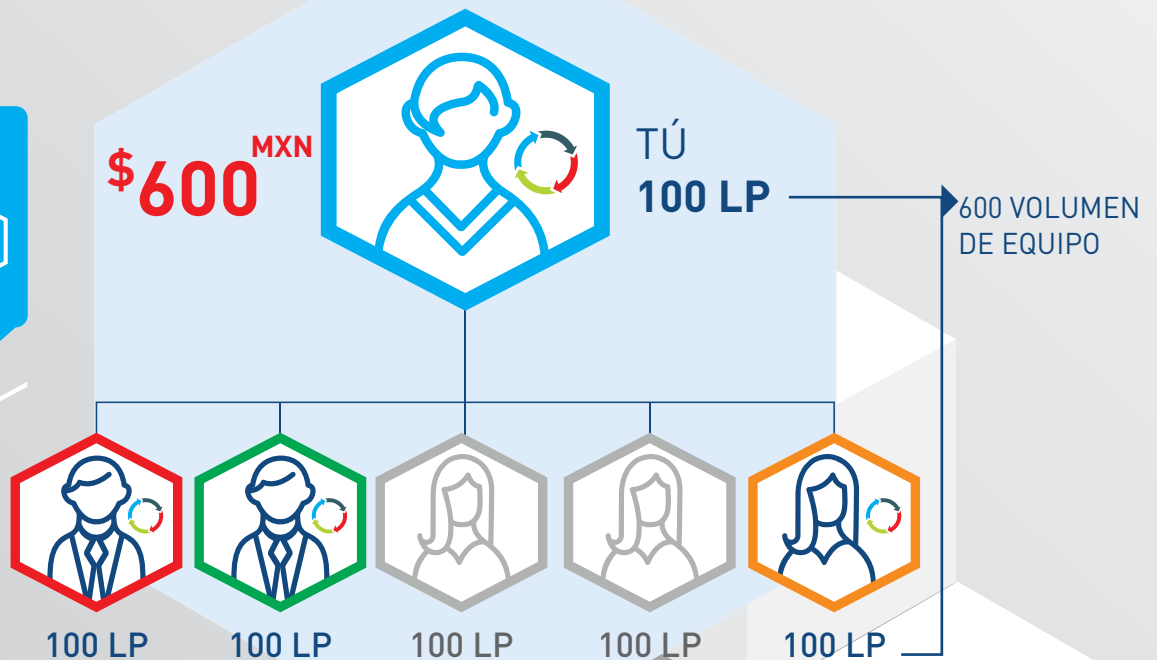

 Los distribuidores deben mantener una orden mensual del Programa de Lealtad de 100 LP para calificar para el Bono Constructor

# SEGUNDO NIVEL

## Tú obtienes \$2,400 MXN cuando:

- Tienes 3 distribuidores en la línea frontal, cada uno debe tener 3 Consumidores Preferentes o distribuidores calificados (orden del Programa de Lealtad de 100 LP) inscritos personalmente en su línea frontal con un mínimo de 600 LP en Volumen de Equipo.
- Si haces esto puedes calificar como Diamante.

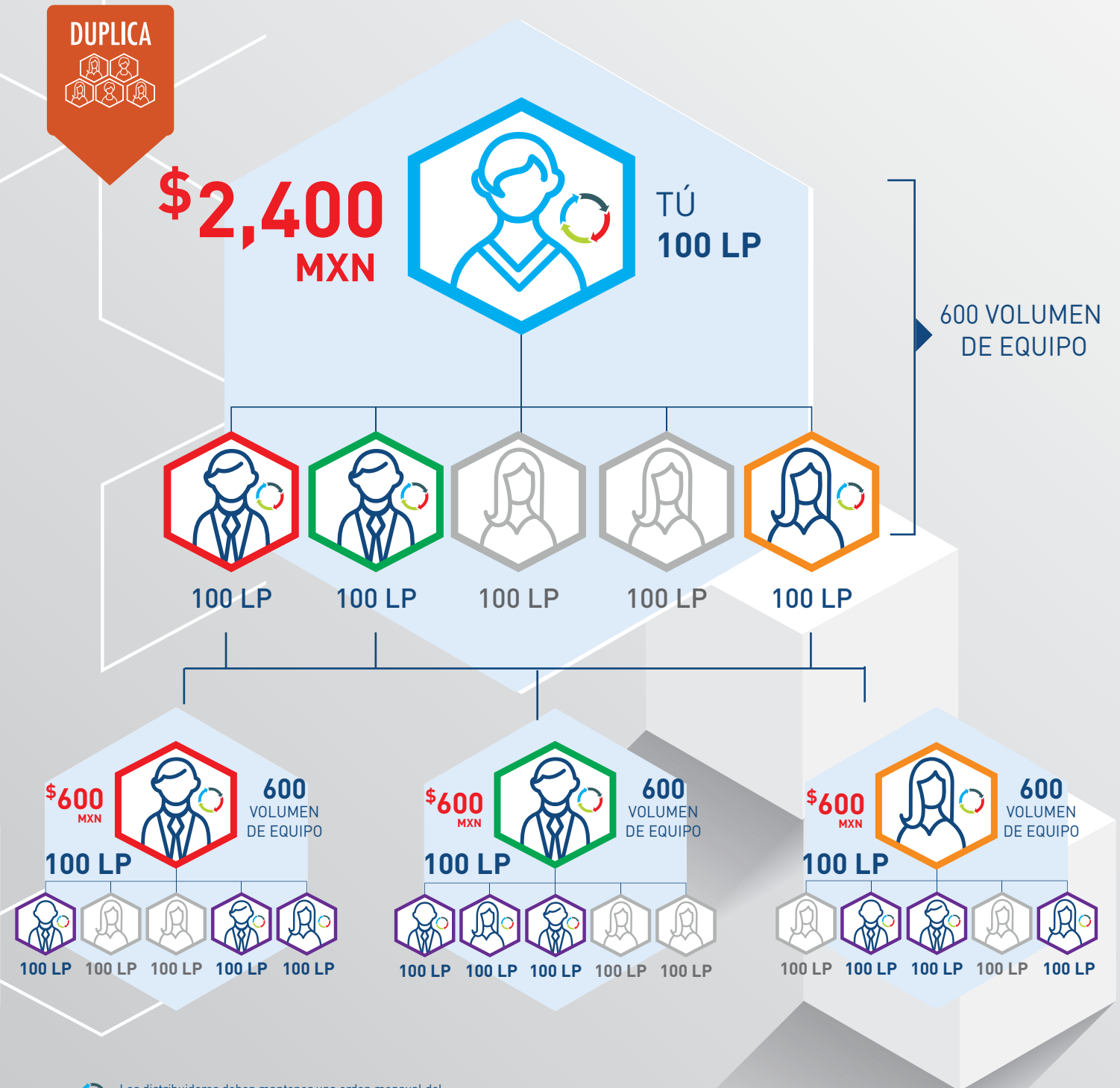

# TERCER NIVEL

## Tú obtienes \$9,600 MXN cuando:

- Tienes 9 distribuidores calificados en tu segundo nivel, cada uno debe tener 3 Consumidores Preferentes o Distribuidores calificados (orden del Programa de Lealtad de 100 LP) inscritos personalmente debajo de ellos con un mínimo de 600 LP en Volumen de Equipo.
- Si haces esto puedes calificar como Diamante Presidencial.

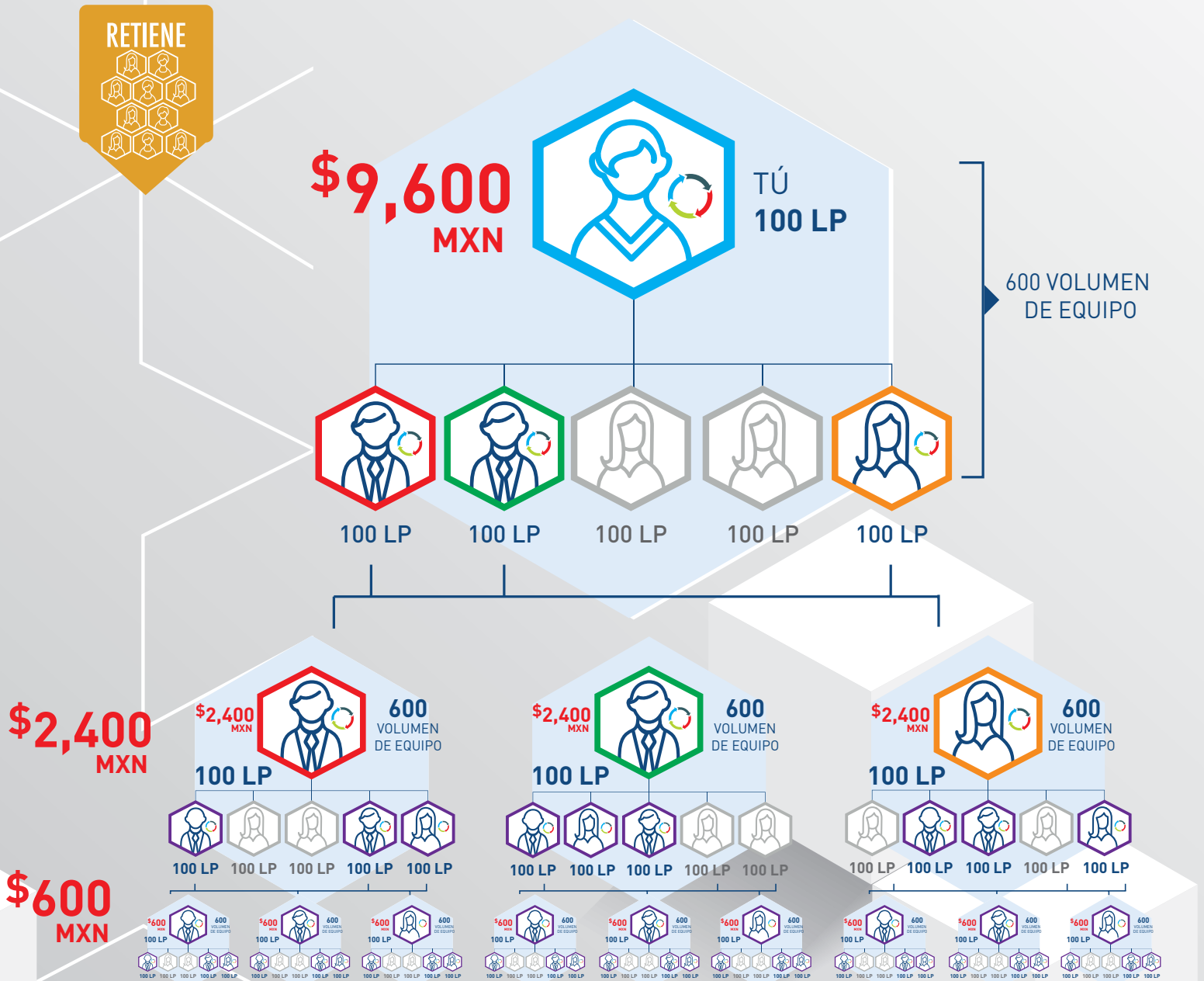

Los distribuidores deben mantener una orden mensual del Programa de Lealtad de 100 LP para calificar para el Bono Constructor

# Yo y mis 3

El siguiente gráfico ilustra, de forma simplificada, el poder de ganar los pagos de \$600 MXN, \$2,400 MXN o \$9,600 MXN de bonificación del Bono Constructor además de las comisiones de bonificaciones que ofrece 4Life. **¡El poder de la duplicación paga en 4Life!**

## Combina tus resultados del Bono Constructor y Bono Generacional

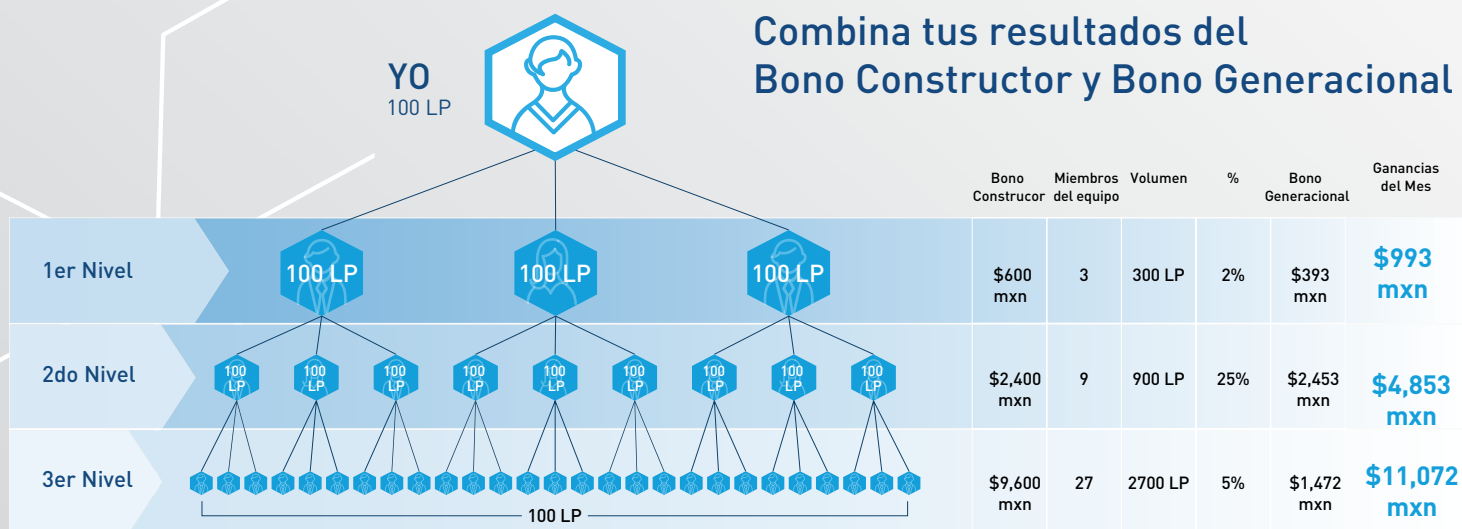

**Nota:** Un distribuidor puede ganar \$600 mxn, \$2,400 mxn o \$9,600 mxn de bonificación, pero no los tres al mismo tiempo. El Bono Constructor se paga en las comisiones de cada mes.

## +TÉRMINOS Y CONDICIONES

- El período de calificación del Bono Constructor es de un mes.
- El bono se paga al siguiente mes, junto con el Bono Generacional.
- Esta bonificación no es acumulativa. Sólo se puede obtener una bonificación por mes, ya sea de \$600 MXN, \$2,400 MXN, o \$9,600 MXN, no las tres al mismo tiempo.
- El bono se podrá recibir mes tras mes, cuando se cumplan los requisitos.
- Si uno de tus frontales es un Nuevo inscrito, este debe hacer su primer compra en mes 1, inscribirse al Programa de Lealtad en mes 1 y tener una orden de Lealtad en mes 2, de lo contrario se hará una recalculación del bono.
- Sólo cuentan inscripciones/frontales de mercados con oficinas 4Life. Inscripciones de mercados emergentes no cuentan.
- El Bono Constructor ha sido modificado ligeramente para mercados donde 4Life no tiene oficinas.

## PREGUNTAS Y RESPUESTAS

**1.- ¿ Desde cuándo entra en vigencia este Bono Constructor?**

R: Entró en vigencia el 1 de octubre de 2018.

**2.- ¿Qué ocurrirá con el Viaje del Maestro Constructor?**

R: Cada mercado tendrá un incentivo local de viaje que reemplazará el Viaje del Maestro Constructor.

**3.- ¿Qué es el Volumen de Equipo?**

R: Es un nuevo concepto de 4Life que consiste del volumen principal (VP) y el volumen de la línea frontal (Distribuidores y Clientes preferidos).

**4.- ¿Es posible hacer dos Bonos Constructores en un mes?**

R: Sólo es posible (1) Bono Constructor por mes.

**5.- ¿Se puede calificar con Distribuidores existentes o sólo con nuevos inscritos?**

R: Existentes y Nuevos.

**6.- ¿Puede un nuevo inscrito ayudarme a calificar al Bono Constructor aunque su primera compra no sea de Lealtad?**

R: El nuevo inscrito debe inscribirse al Programa de Lealtad el mismo mes que hace su primer compra para que cuente a favor del Bono Constructor. También el nuevo inscrito debe asegurarse de recibir su orden de Lealtad el segundo mes.

**7.- ¿Para los nuevos inscritos, la primera compra no entra en el Programa de Lealtad?**

R: Todos los distribuidores tienen hasta el 28 de cada mes para poderse inscribir al Programa de Lealtad, aunque sea su primera orden.

**8.- ¿En qué fecha se va a reflejar el Bono Constructor?**

R: Se pagará junto con su Bono Generacional aunque algunas restricciones pueden aplicarse.

**9.- ¿En qué períodos puedo ganar el Bono Constructor de \$600.00 MXN, \$2,400.00 MXN y \$9,600.00 MXN si cumpla con los requisitos durante meses consecutivos?**

R: Todo el tiempo, siempre y cuando se logren los requisitos, mes tras mes.

**10.- ¿Una persona que se encuentre en el Bono Constructor de \$9,600.00 MXN también gana el de \$2,400.00 MXN y el de \$600.00 MXN, obviamente cumpliendo los requisitos?**

R: No. Se gana el Bono Constructor más alto según la estructura que haya cumplido.

**11.- ¿Son equivalentes, los Rangos Constructor y Líder?**

R: Los términos de calificación son distintos, aunque la comisión del Bono Generacional es la misma.

**12.- ¿Puedo obtener el Bono Constructor con dos inscritos existentes y uno nuevo?**

R: Sí y éstos deben ser frontales y personales.

**13.- ¿El Bono Constructor se puede hacer con personas de otro país?**

R: Sí, siempre y cuando éstas pertenezcan a un mercado que cuente con una Oficina de 4Life, es decir que no pertenezcan a mercados emergentes.

**14.- ¿Si alguna de las personas de la estructura del Bono Constructor se retira, se puede reemplazar o hay que hacer de nuevo los tres?**

R: Sí, es posible el reemplazo.

**15.- ¿La estructura puede conformarse de Clientes Preferentes?**

R: Sí.

**16.- ¿Es verdad que solamente se inicia con 100 LP?**